ھەڭگۈش ئۆگىنىشى

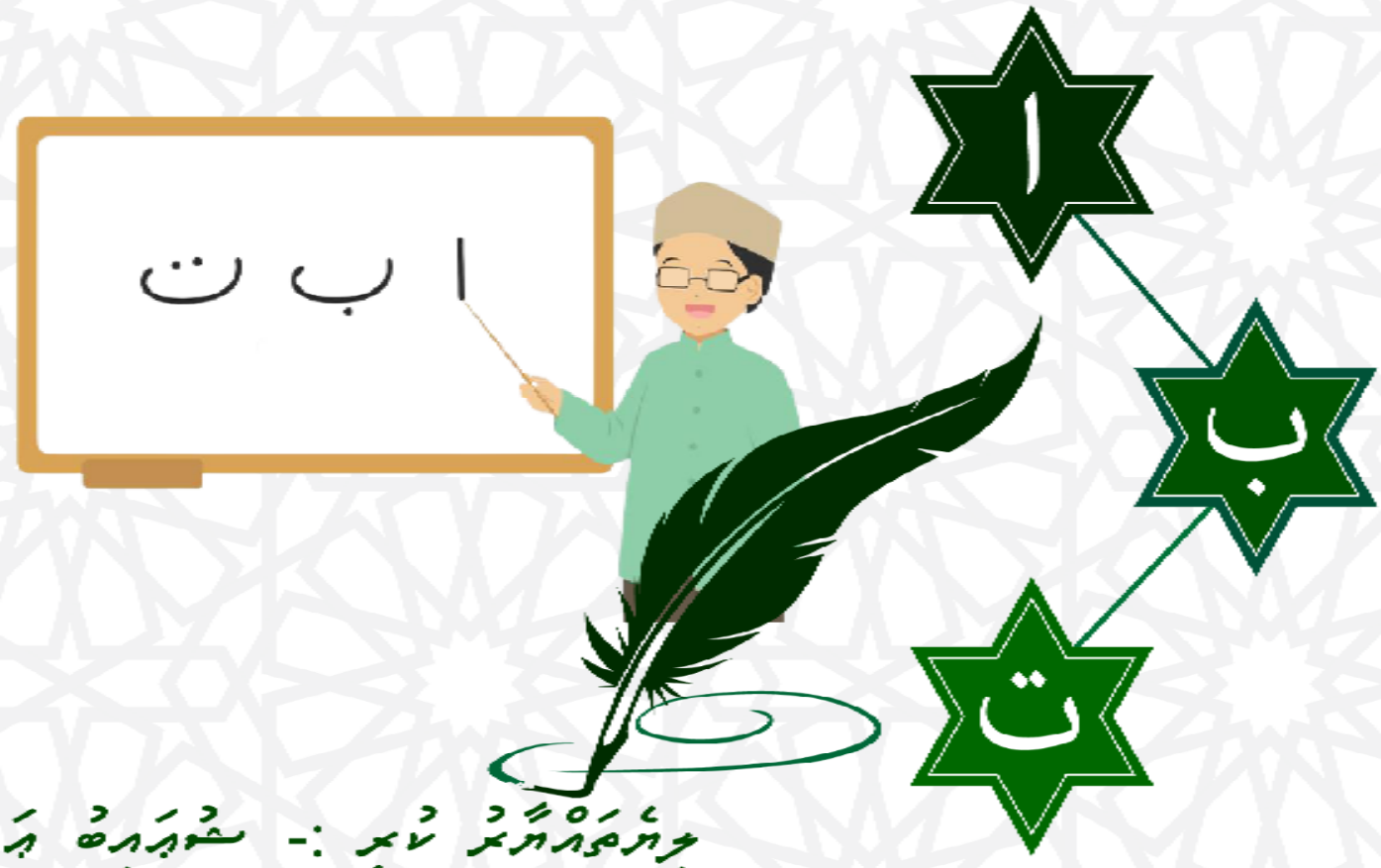

تەرجىمەلەرنى تەييار :- شۇھىرىدە ئەرچۈك

بسم الله الرحمن الرحيم

ދުއާތެރެއް

الحمَدُّ لله ربّ العالمين , والصلاة والسّلام على أشرف الأنبياء والمرسلِينْ , نبينا محمَدٌ و على اله وأصحابه أجمعين . آمين

ބަންސް ؤمިއުސް، ފިލާ ބާއެއަށް ހިންދަ ހިންދަ ؤمިއުތަކުން، ފަހެވަރުން ތެދުވެދާނެ ؤސޫލުތަކުން ؤފާވެ، ؤފާވާ ؤސޫލުތަކުން ؤމުން ؤފާ ؤސޫލުތަކުން، ؤފާ ؤސޫލުތަކުން ؤމުން ؤފާ ؤސޫލުތަކުން، ؤފާ ؤސؤ ؤؤ ؤؤ ؤ

ކުރިން ބަސްދީ

- ބަންދު ފެށުން

ކުރިން ކިތަންބަސް ކުރެއްވުން ފާހަ ކަންކަން

- މި ކުރިން ކިތަންބަސް ކުރެއްވުން، ތަންކަން ބަދަލުކުރެވެން.

ކުރިން ދަންނަން ބޭނުންވާ ކަންކަން

1- ކިތަންތަ ފުރުމަކުން ކިތަން ބަދަލުކުރެވިދާނެ.

2- ކިތަންތަ ފުރުމަކުން ތަފާތު ބަދަލެއް ބަދަލުކުރެވިދާނެ.

3- ކިތަންތަ ފުރުމަކުން ތަފާތުކުރާ ބަދަލެއް ބަދަލުކުރެވިދާނެ.

4- ފެށި ކަންބަދަން ދިވެން ބަދަލުކުރެވިދާނެ.

5- ކިތަންތަ ފުރުމަކުން ކިތަން ބަދަލުވާ ތަން ބަދަލުކުރުން ބާރުވާ ބަދަލު ތަކެއް ދިވުން.

ކުރިން ބާރުވާ ދަންނަން ބޭނުންވާ ބަންދުތައް

1- ކިތަންތަ ފުރުމަކުން ކަން ކުރުން. 2- ކިތަންތަ ފުރުމަކުން ކަން ކުރެވިދާނެ. 3- ކިތަންތަ ފުރުމަކުން ކިތަން.

ކިތަން ބަދަލުކުރާ ބަންދުތައް

1	تَوْضِيح	2	حَرْفٌ بَعْدَ حَرْفٍ	3	كَلِمَةٌ بَعْدَ كَلِمَةٍ	4	ٱلتِّلَاوَة
5	ٱلتَّجْوِيد	6	ٱلْحِفْظ	7	ٱلتَّرَنُّمُ وَٱلْأَصْوَات	8	مُلَخَّصُ ٱلتَّجْوِيد

ژُﷺ ﷺ ﷺ ﷺ ﷺ

1	تَوْضِيح	2	حَرْفٌ بَعْدَ حَرْفٍ	3	كَلِمَةٌ بَعْدَ كَلِمَةٍ	4	آيَةٌ بَعْدَ آيَةٍ
5	سُورَةٌ بَعْدَ سُورَةٍ	6	مُعَلِّمٌ	7	كَيْفِيَّةُ ٱلْبَيَان	8	مُقَابَلَة
9	إِقْتِدَاء	10	ٱلسُّؤَالُ وَٱلْجَوَاب	11	مِثَالٌ بَعْدَ مِثَالٍ	12	تَطْبِيقٌ

ﷺ ﷺ ﷺ ﷺ ﷺ

1	كِتَابُ ٱلتَّوْضِيح	2	حَرْفٌ بَعْدَ حَرْفٍ
3	كَلِمَةٌ بَعْدَ كَلِمَةٍ	4	كِتَابُ ٱلتِّلَاوَة
5	كِتَابُ ٱلْحِفْظ	6	ﷺ ﷺ ﷺ
7	ﷺ ﷺ	8	ﷺ-1
9	ﷺ-2	10	ﷺ-3
11	مُلَخَّصُ ٱلتَّجْوِيد	12	ﷺ ﷺ

ﷺ ﷺ ﷺ ﷺ

- 10 ﷺ ﷺ ﷺ ﷺ ﷺ، ﷺ ﷺ ﷺ ﷺ.

ކުރިން ހިންދަން

- ހ ކުރިން ހިންދަންވެ 3 ބަދަން ދިވެގެން.
- ކަންކަން ބަދަން ވިސް ބަލِ ކުރިއަށްވެދިން ދ ބުނެސްދެން ބަލަން.
- ކަންކަން ބުނެސްދެން ބުރީ ހިންދަންވެ ވިސް ހަދަން.

ވިދާވަން ބަދަން		ދިވަން ބަދަން		ވަކިން ބަދަން	
ބުނެސްދެން-2	ބުނެސްދެން-1	ބުނެސްދެން-2	ބުނެސްދެން-1	ބުނެސްދެން-2	ބުނެސްދެން-1

ތާވީލް ކަރުން

- ކަންކަން ބުނެސްދެން ބުރީ ވިސް، ވަކިވަން ހަދަންވެ، ތާވީލް ކަރުން ކަމަށްވެ، ފާހަގަ ކުރަންވާނެ.
- ތާވީލް ކަރާން ބަހަން (ކަންތަން) ބަދަންކުރަން.

- ބަހަން ބަދަން ތާވީލް ކަރުމުން ކަންބަންކަން ކަމަށް:-

1- تَوْضِيح ކަންތަން ކަންތަން.

2- حَرْفٌ بَعْدَ حَرْفٍ ބާ ބުރީ ބަދަން ކަންތަން.

3- كَلِمَةٌ بَعْدَ كَلِمَةٍ ބާ ބުރީ ބަދަން ކަންތަން.

4- آيَةٌ بَعْدَ آيَةٍ ބާ ބުރީ ބަދަން ކަންތަން.

5- ބަންސަން ބަދަން ކަން ކަންތަން.

6- مُعَلِّمٌ ކަން ކަންތަން.

7- ބާ ބަދަން ކަންބަން، ބަދަން ކަންތަން.

8- ބާ ބަދަން ކަންބަން، ބަދަން ކަންތަން.

9- ބަހަން ކަން ބުރީ ބުރީ ކަން ދިން.

10- ބަހަން ބަދިން ބާ ބަދަން ދިން.

11- ބަދަ ބާ ބަ ކަން ބަބ ދ ބ ބ ބ ބ ބ ބ ބ ؟ ؟ ؟

ކުރުން ކިތާބުން ބަދަލުކުރުން ބަދަލުވާ ކަންކަން

ވަކިން ބަހަން

– ކުރުން ބަހަން ވެސް، ކިތާބުން ކިތާބަށް ކަންބަސްކުރެވެން، ފަ ބުނެވެންވާ ބަސް ބަދަлުކުރަންވާނެ.

ވަކިން ބުނެވެން (ވިދާވަން :- 5 ވަނަ)

– ހ ކުރުން ވަކިން ބަހުން ވަކިން ބުނެވެން ބާރުކުރެވެން، ތިން ކަމަކަށެވެ.

1– ބުނެފައިވާން ބަދަлުކުރުން.

2– ބުނެފައިވާ ބަދަлުކުރުން.

3– ބަދަлުވާ ކަންކަން ބަދަлުކުރުން، ކަމުގައި ބަދَлުކުރުން.

ކުރުން ކަން ކަމަކީ ބަދَлުކުރުން

كِتَابُ ٱلتَّوْضِيح	حَرْفٌ بَعْدَ حَرْفٍ	كَلِمَةٌ بَعْدَ كَلِمَةٍ	كِتَابُ ٱلتِّلَاوَة
ބަދَлُ ކُرُން	كِتَابُ ٱلْحِفْظ	ٱلتَّرَنُّم وَٱلْأَصْوَات	ވَسْވَسَ ކُرُން

ބަދَлُ ކُرُން

ބَدَلُ	ثَمَر	مَشْيُخَة	ثَمَر	ثَمَرُ سُوَمِ
تَوْضِيح	ٱلتَّرَنُّم وَٱلْأَصْوَات	تَوْضِيح	ٱلتَّرَنُّم وَٱلْأَصْوَات	وَسْوَسَ ثَوَمْبَرَمْ
حَرْفٌ بَعْدَ حَرْفٍ	ثَمَرُ ثَمَرُ ثَمَرُ	حَرْفٌ بَعْدَ حَرْفٍ	ثَمَرُ ثَمَرُ ثَمَرُ	وَسْوَسَ ثَوَمْبَرَمْ
ٱلتِّلَاوَة + كَلِمَةٌ بَعْدَ كَلِمَةٍ	ٱلْحِفْظ	ٱلتِّلَاوَة + كَلِمَةٌ بَعْدَ كَلِمَةٍ	ٱلْحِفْظ	ٱلتِّلَاوَة + كَلِمَةٌ بَعْدَ كَلِمَةٍ

؟ؤؤؤ

ˈˈˈ ˈˈˈˈˈˈˈˈ

- ˈˈ ˈˈˈˈ ˈˈˈˈˈˈˈ ˈˈˈˈˈˈˈˈ ˈˈˈˈˈˈˈˈ

ފުވަރު ތަކުން

- ކުރިން ތަކުރާރުގެ ވިސް، ކިއުރުން ކުރިން ؤންނަންވާނެ، ފަ ހަމައެއްކަން ތަން ބަދަލުކުރާނެ.

ؤންނަވަން ހަމައެއްކަން (ހުރުވަން :- 5 ވިސް)

- ހ ކުރުން ފުވަރު ތަކުން ؤންނަވަން ހަމައެއްކަން ދިން ؤންނާ، ކިއުރުން ؤންނަ ؤންނަ ؤންނަ ؤންނަ ؤންނ ؤ ؤ ؤ

ދިވެހި ކުރިއެރުން

- ހިން ކުރިން ދިވެހި ބަހުގެ ކުރިއެރުން ހާސިލްކުރާނީ، ތިން ބަންދުން ކުރިއަށް ކުރިއަށް ދިވެހި ބަހުން ވިދާންކުރުން ބުނެދިން ބަދަލުކުރުން.

ހާސިލް ކުރެވިފައިވާ ބަންދުތައް

كِتَابُ ٱلتِّلَاوَة	كِتَابُ ٱلْحِفْظ	ٱلتَّرَنُّمُ وَٱلْأَصْوَات	ހުސްބަންދުން- 3

ބަލާފައި ވަނީ

ބަންދުން	ކ	ބ	ބ	ބ
كِتَابُ ٱلتِّلَاوَة	كِتَابُ ٱلتِّلَاوَة	كِتَابُ ٱلتِّلَاوَة	كِتَابُ ٱلتِّلَاوَة	كِتَابُ ٱلتِّلَاوَة
كِتَابُ ٱلْحِفْظ	كِتَابُ ٱلْحِفْظ	كِتَابُ ٱلْحِفْظ	كِتَابُ ٱلْحِفْظ	كِتَابُ ٱلْحِفْظ
ہُسْبَنْدُرْبَنْدُس- 2	ٱلتَّرَنُّمُ وَٱلْأَصْوَات	ہُسْبَنْدُرْبَنْدُس- 2	ٱلتَّرَنُّمُ وَٱلْأَصْوَات	ہُسْبَنْدُرْبَنْدُس- 2

ހާސިލްކުރާ ބަންދުގެ ތަފْސِيرُ ބަންދުތަކުން

1	تَوْضِيح	2	حَرْفٌ بَعْدَ حَرْفٍ	3	كَلِمَةٌ بَعْدَ كَلِمَةٍ	4	آيَةٌ بَعْدَ آيَةٍ
5	سُورَةٌ بَعْدَ سُورَةٍ	6	مُعَلِّمٌ	7	كَيْفِيَّةُ ٱلْبَيَان	8	مُقَابَلَة
9	إِقْتِدَاء	10	ٱلسُّؤَالُ وَٱلْجَوَاب	11	مِثَالٌ بَعْدَ مِثَالٍ	12	تَطْبِيقٌ

ބ ،ک ،ف ،ت ،ث ،ج ،ح ،خ ،د ،ذ ،ر ،ز ،س ،ش ،ص ،ض ،ط ،ظ ،ع ،غ ،ف ،ق ،ك ،ل ،م ،ن ،ه ،و ،ى ،ي

ج ز ء	ؤ ت ب ؤ ب	ب ؤ ت ب ؤ ب	ؤ ب ؤ ب	ؤ ب ؤ ب ؤ ب
12	222	241	سُورَةُ هُود – 6 | سُورَةُ يُوسُفَ – 52	
13	242	261	سُورَةُ يُوسُفَ – 53 | سُورَةُ إِبْرَاهِيمَ – 52	
14	262	281	سُورَةُ ٱلْحِجْر – 1 | سُورَةُ ٱلنَّحْل 128	
15	282	301	سُورَةُ ٱلْإِسْرَاء – 1 | سُورَةُ ٱلْكَهْف – 74	

ؤ ت ب ؤ ب ؤ ب ؤ

ތިން ބަސް ބަދަން

- ކުރިން ބަދަންކުރި ބަސް، ކިތަންކުން ކިތަން ކަންކަން، ތަ ކުރިން ބަދަން ބަންދުކުރެވިދާ.

ފުރިހަމަ ކުރިން (ދުވަހުން :- 5 ބަސް)

- ދ ކ ،ބ ،ބ ،ب ،ت ،ث ،ج ،ح ،خ ،د ،ذ ،ر ،ز ،س ،ش ،ص ،ض ،ط ،ظ ،ع ،غ ،ف ،ق ،ك ،ل ،م ،ن ،ه ،و ،ى ،ي ،ء ،ة ،ى ،ا ،ل ،ل ،ل

ފުރަތަ ކުރިން ބަލާ

– ހ ކ ،ؤ ،ؤ ،ؤ

ތَوْضِيح ކުއްލިން ހުންނަ ؤމާ ކަން ؤފާ ހިންދެވެ

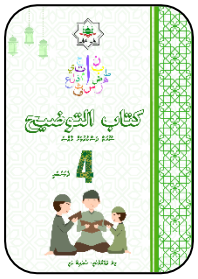

- ތَوْضِيح ؤ ؤؤمَڭِ ؤسَمَڭِ :- އާންއެކެވެ ކުއްލި ؤؤ ؤؤ ؤؤ ؤؤؤ

ތَوْضِيح ކުއްލިން ބަދަލުކުރުން ނުވަތަ ކަން ކުރުން

- ތَوْضِيح ކުއްލިން ބަދަލުކުރުން ބާރުން ކުރެވޭ 4 ބަދަލެވެ.

1- ބަދަލުކުރުން ކުއްލިން ދެން ކުރެވިދާ ކަންކަން.

ހ. ހާއި ބަންދުގެ ބަދަލު ބަންދުގެ ބަދަލުގެ ބަދަލު ބޭނުންކުރާ ބަންދުން ފެށިގެން ބަދަލުކުރުން.

ށ. ބަދަލު ބަދަލެއްވާ ބަދަލު ވަކިކުރުން ކުރުން ބަދަލުކުރުން.

ނ. ކަނޑަ ބާރުކުރުން ބަދަލުކުރުން.

ބ. ހިއުމަން ؤންނާ ބަދަލުކުރުން ކުރެވިދާ ބަދަލުތަކުން ކުރުން ؤމިއިން.

ބ. ހިއުމަން ކަންކަން ކުރުމުގައި ކުރުން ؤَوْضِيح ގެ ؤفާރިތަކުން ؤؤؤفުން ؤ ؤَوْضِيح ؤَوْضِيح ؤَوْضِيح ؤَوْضِيح.

ބ. ؤِؤِ ؤَؤْؤُؤُؤُ ؤَؤْؤُؤُ ؤَؤْؤُؤُ ؤَؤْؤُؤُ.

ؤ. ؤَؤِؤَ ؤِؤُؤُؤُؤُ ؤَؤْؤُؤُ ؤَؤْؤُؤُ ؤَؤْؤُؤُ.

ؤ. ؤَؤِؤَ ؤِؤُؤُؤُؤُ ؤَؤْؤُؤُ ؤَؤْؤُؤُ ؤَؤْؤُؤُ.

ؤ. ؤَؤِؤَ ؤِؤُؤُؤُؤُ ؤَؤْؤُؤُ ؤَؤْؤُؤُ ؤَؤْؤُؤُ.

2- ؤَؤْؤُؤُ ؤَؤْؤُؤُ ؤَؤْؤُؤُ ؤَؤْؤُؤُ ؤَؤْؤُؤُ.

ؤ. ؤَؤْؤُؤُ ؤَؤْؤُؤُ ؤَؤْؤُؤُ ؤَؤْؤُؤُ ؤَؤْؤُؤُ ؤَؤْؤُؤُ.

ؤ. ؤَؤِؤَ ؤِؤُؤُؤُؤُ ؤَؤْؤُؤُ ؤَؤْؤُؤُ ؤَؤْؤُؤُ ؤَؤْؤُؤُ.

ؤ. ؤَؤْؤُؤُ ؤَوْضِيح ؤَؤْؤُؤُ ؤَؤْؤُؤُ ؤَؤْؤُؤُ ؤَؤْؤُؤُ ؤَؤْؤُؤُ ؤَؤْؤُؤُ.

ؤ. ؤَؤْؤُؤُ ؤَوْضِيح ؤَؤْؤُؤُ ؤَؤْؤُؤُ ؤَؤْؤُؤُ ؤَؤْؤُؤُ ؤَؤْؤُؤُ ؤَؤْؤُؤُ.

ؤ. ؤَؤْؤُؤُ ؤَؤْؤُؤُ ؤَؤْؤُؤُ ؤَؤْؤُؤُ ؤَؤْؤُؤُ ؤَؤْؤُؤُ.

ؤ. ؤَؤِؤَ ؤِؤُؤُؤُؤُ ؤَؤْؤُؤُ ؤَؤْؤُؤُ ؤَؤْؤُؤُ ؤَؤْؤُؤُ.

ؤ. ؤَؤْؤُؤُ ؤَؤْؤُؤُ ؤَؤْؤُؤُ ؤَؤْؤُؤُ ؤَؤْؤُؤُ ؤَؤْؤُؤُ ؤَؤْؤُؤُ ؤَؤْؤُؤُ.

3- ؤَوْضِيح ؤ ؤَؤُؤُؤُؤُ

حَرْفٌ بَعْدَ حَرْفٍ

- ؤﷺ ކަނ ،ؤﷺ ،ؤﷺ ،ؤﷺ

حَرْفٌ بَعْدَ حَرْفٍ ؤ، ތަފْސِيرُ ؤ ، ތަފْސِيرُ ، ކުރْآنُ ، ކ ، ،

– حَرْفٌ بَعْدَ حَرْفٍ ؤ ، ތَفْسِيرُ ؤ ، ،ـ ،ـ ،ـ

كَلِمَةٌ بَعْدَ كَلِمَةٍ

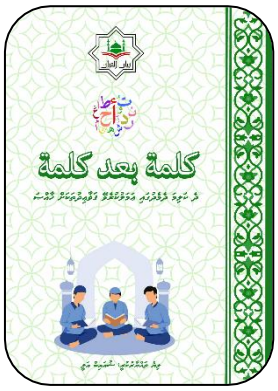

- ؤﷺ ﷺ ﷺ ﷺ، ﷺ ﷺ ﷺ ﷺ ﷺ ﷺ ﷺ ﷺ.
- ﷺ ﷺ ﷺ ﷺ ﷺ، ﷺ ﷺ ﷺ ﷺ ﷺ ﷺ ﷺ ﷺ.
- ﷺ ﷺ ﷺ ﷺ ﷺ ﷺ ﷺ ﷺ ﷺ ﷺ ﷺ ﷺ ﷺ ﷺ ﷺ ﷺ.
- ﷺ ﷺ ﷺ ﷺ ﷺ ﷺ ﷺ ﷺ ﷺ ﷺ ﷺ ﷺ ﷺ ﷺ ﷺ ﷺ

كَلِمَةٌ بَعْدَ كَلِمَةٍ ؤ ތަފْސِيرُؤ ހަބަބުން ކިޔަންވާ ބަސްތައް

– كَلِمَةٌ بَعْدَ كَلِمَةٍ ؤ ތަفْسِيرُؤ ހަބَبُؤ ކِيَّنْ ބَسِؤ 4 ބަންކުރެވެ.

1– ބަދަލެއްން ކިޔަންވާ ބަސްތައް ދިވެހިން ބަހައްޓަން.

ހ. ބَدَلِؤ ކިޔަންވާގެ، ދެން ހިންދަން، ފަހަ ހިންދަން، ފަހަ ކިޔަން ؤ ؤކިއެވެ. (ބُؤَمْ ބِسْؤ ؤ ؤکِيَّنْ)

ށ. ބُؤَمْ ބَدَلِؤ ކިޔَންވާ ކަން ބަދَلْ ؤکِيَّنْ.

ނ. ކُؤَرْ ؤسْؤ ؤکِيَّنْ، ބَدَلِؤ ؤسْؤ ؤکِيَّنْ، ؤمَؤ ؤسْؤ ؤکِيَّنْ، ؤمَؤ ؤسْؤ ؤکِيَّنْ، ؤمَ

تَجْوِيد

تَجْوِيدُ ؤ ؤ ؤ ؤ ؤ

- ؤ ؤ ؤ ؤ ؤ، تَجْوِيدُ ؤ ؤ ؤ ؤ ؤ

تِلَاوَة

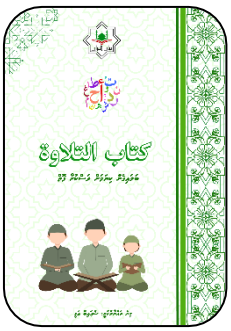

- تِلَاوَة ތަރުން:- ކިތަން ژުން ކިޔުން. ކުރިން ބަސްތަކުން ކިޔުން.
- ކިތަން ژުން ބަހުން، ކިތަން ژުން، تَطْبِيق , تَوْضِيح , تِلَاوَة , تَجْوِيد , تَرَنُّم وَٱلْأَصْوَات، ވެ ހުރިކަ ބަންދުގެ ވިސް، ތަފާތު ބަދަލު ކަން ދަންނަން، ކިތަން ژުން ކިޔަންވާ.
- ވިކަން ހުންބަންކުރުމަށް، كِتَابُ ٱلتِّلَاوَة ގެ ژާންރަކަށް.
- كِتَابُ ٱلتِّلَاوَة ގެ ژާންރަކުން ކިޔެވުމުގެ ހުންބަންކުރާ، ބާބުތަކުން ބަހުން 5 ކަމެވެ.

1- ކިތަން ބާރުން، ކިތަން ژުން ދަންނަން، ކިތަން ژުން ކަންކަން ވަކިކުރުން.

2- ދ ތަން ބަންދުގެ ދިގުދިގަށާ، تَجْوِيدގެ ގަވާއިދުތަކާ، ތަންކަން ވަކިކުރުން ބާރުކުރުން.

3- ދ ކަންކަމަ ކަންކަން، تَجْوِيدگެ ގަވާއިދުތަކާ، ތަންކަން ވަކިކުރުން ބާރުކުރުން.

4- ކަމަކުންވ ބަންދުގެ ކަންކަން ބާރުތަކާ، ތަންކަން ވަކިކުރުން ބާރުކުރުން.

5- ކިތަން ژުން ކަން ކިޔުމުގެ ބަދަލުތަކާ، ބާބުން ބާބަށް ބަދަލުކުރާ ބަދަލުތަކުން ތަންކަން ވަކިކުރުން ބާރުކުރުން.

حِفْظُ

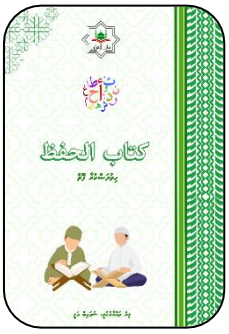

- حِفْظُ ތަރުން:- ކިތަން ژުން ބަދަލެއް ކަންކަން ތަންކަން ކުރުން. ކުރިން ހިތުން ކުރުން.
- ވިކަން ހُںبَںكِوِڤِرِوَںِ، كِتَابُ ٱلْحِفْظ ގެ ژާންރَںكُ.
- كِتَابُ ٱلْحِفْظ ގެ ژاںرَںكُںںِ ںِںںَںںِںںِںںِ

ٱلتَّرَنُّم وَٱلْأَصْوَات

- ލިއި ތަފާތު ބާރު ދިވެހިންނަށް ހުންނެވެއެވެ.
- ލ ژާންރު ދިވެހިންގެން، ކިބައިން ؤންމާއި ކިބަވަރުން، ކިބައިން ؤންމާ ؤ ؤ ؤ

؟ؚ ؟ؚ؟ؚ؟ؚ ؟ؚ؟ؚ؟ؚ؟ؚ ؟ؚ؟ؚ؟ؚ؟ؚ ؟ؚ؟ؚ؟ؚ؟ؚ

- ؟ؚ ؟ؚ؟ؚ؟ؚ ؟ؚ؟ؚ؟ؚ؟ؚ 3 ؟ؚ؟ؚ؟ؚ؟ؚ.
- ؟ؚ؟ؚ؟ؚ ؟ؚ؟ؚ؟ؚ؟ؚ ؟ؚ؟ؚ؟ؚ؟ؚ

بيان القرآن